

発行所 公益社団法人 滋賀県臨床検査技師会

事務局 大津赤十字病院 病理診断科部 大津市長等1-1-35

発行責任者 岩井 宗男 滋賀臨技ホームページURL <http://www.samt.jp/>



## ◇目次◇

第40回 滋賀県医学検査学会を終えて .....	2
今学会活躍された皆さん、お疲れさまでした .....	3
平成29年度 特別表彰者/永年会員表彰者 .....	4
知事表彰を受賞して/公益財団法人 滋賀県健康づくり財団 理事長表彰を受賞して .....	5
公益事業の紹介/おおつ健康フェスティバルに参加して .....	12
ー平成29年度 認知症対応力向上講習会Bー開催!! .....	13
平成30年度滋賀県臨床検査技師会事業計画 .....	14
平成29年度 2月・3月定例理事会報告 .....	15
「会員向けメール配信」登録のお願い/ 第48回滋賀県公衆衛生学会/編集後記 .....	16

## 第40回 滋賀県医学検査学会を終えて

学会長 宮 平 良 満



平成30年2月25日、草津エストピアホテルにおいて、第40回滋賀県医学検査学会が開催されました。

今年度は40回目という記念すべき学会となりましたが、お蔭様で当日は天気にも恵まれ、180名を超える方々にご来場いただきました。学会役員および学会員の皆様の多大なご支援とご協力のもとで無事学会を終えることができました。本当にありがとうございました。

今回の一般演題は各専門分野から13演題の発表があり、症例報告、試薬や測定方法の検討など、会員の皆様にとっては大変有意義な内容であったかと思えます。

特別講演は、滋賀医科大学社会医学講座法医学部門の一杉正仁先生に「予防医学としての死因究明—臨床検査が果たす役割—」についてご講演していただきました。現在の滋賀県内での死因究明体制と問題点について詳しく説明をしていただきました。また、死因究明において化学分析や病理検査など臨床検査が非常に重要な役割を担っていることを解説されておられました。聴講している技師の中には一般的な病院業務だけでなく基礎医学の世界でも臨床検査技師が活躍できる環境があることに興味を持った方もおられたのではないのでしょうか。

特別企画では「長野県臨床検査技師会 青年局の歩み」というテーマで長野赤十字病院技師の中田昭平先生に長野県内の若手技師のニーズに対応すべく活動してきた事案について紹介してもらいました。滋賀県でも若手を中心とした活動をもっと積極的に進めて行く必要性を改めて感じた次第です。

ランチョンセミナーでは、兵庫医科大学臨床検査医学講座の小柴賢洋先生に「臨床検査技師とプロフェッショナリズム」についてご講演いただきました。臨床検査技師を知ってもらうための部内での取り組みやISO15189の品質管理において検査データの精度を保つために技師が果たす役割がいかに重要であることを説いておられました。

最後になりましたが、本学会開催に当たり、多大なるご協力を賜りました技師会役員、学会役員、運営協力者の皆様をはじめ、学会広告・賛助企業各位に心よりお礼申し上げます。この滋賀県医学検査学会が、これからも学術研鑽の場としてますます発展していきまことを切に願っております。



今学会活躍された皆さん、  
お疲れさまでした

ランチョンセミナー



兵庫医科大学臨床検査医学講座 小柴 賢洋 先生

特別講演



滋賀医科大学社会医学講座法医学部門  
一杉 正仁 先生

特別企画



長野赤十字病院輸血部 中田 昭平 氏

学術発表

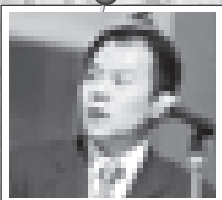
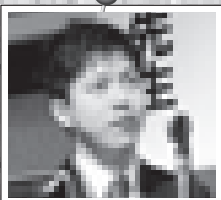
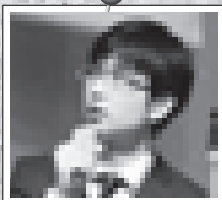
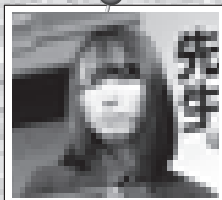
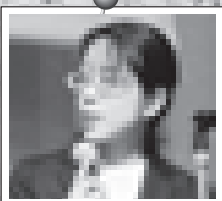
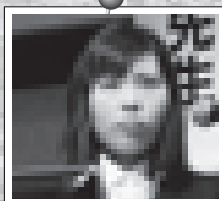
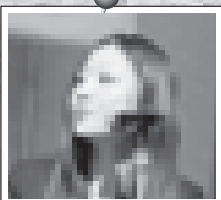
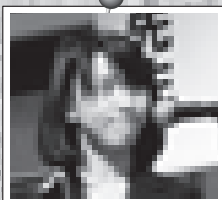
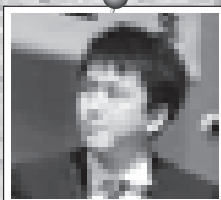
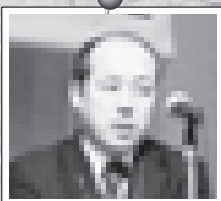

平成29年度 特別表彰者

(敬称略)

田 淵 幹 章 近江八幡市立総合医療センター前技師長

平成29年度 永年会員表彰者

これからの益々のご活躍を期待しております。

(順不同、敬称略)

新 井 未 来	恩賜財団 済生会滋賀病院
森 野 薫	自宅会員
近 澤 秀 己	近江八幡市立総合医療センター
田 代 弘 治	株式会社 メディック
藤 野 正 晃	(財) 滋賀県健康づくり財団
上 阪 光 正	株式会社 近畿予防医学研究所

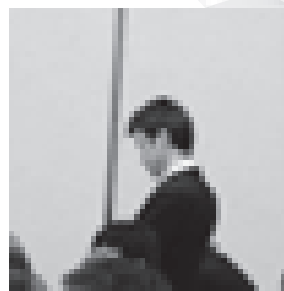

## 知事表彰を受賞して

医療法人社団美松会 生田病院 医療技術部 検査科 一 岡 英 樹

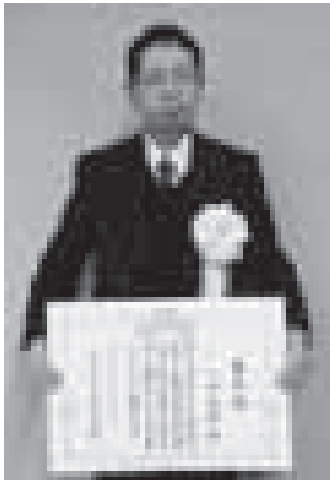

この度、2月24日にピアザ淡海にて開催されました第48回滋賀県公衆衛生学会にて、公衆衛生事業功労者 知事表彰を受賞させていただきました。このような栄えある賞を頂いたことは光栄であり、私のような者をご推薦して頂きました岩井会長をはじめ常務理事、理事各位のご支援をはじめ、技師会会員の皆様方のご協力のおかげであると深く感謝申し上げます。

私は、平成元年より生田病院で臨床検査の業務に従事し、最初の15年間は技師が私一人であったため他施設の方と繋がりを持たなければと思い、技師会の研修会等に積極的に参加させていただき、そこで先輩の先生方のご指導を仰ぎ、他施設の検査室はどのようにやられているかということを知り、頑張ることが出来ました。

滋賀県臨床検査技師会においては、「輸血の精度管理委員を引き受けてもらえないか。」と言われ、引き受けたことが始まりで、それが平成12年のことでした。それ以来、平成12年度から平成19年度まで精度管理事業の輸血部会委員、平成20年度から滋賀県技師会理事として現在に至っております。理事になってからは、偶然、当院の湖南省で開催されている健康まつりに参画し、市民の方々と交流し良い経験をさせて頂いております。積極的に人の輪に入っていくことが苦手で、自分の世界に籠りたがる性格で皆様にご迷惑をお掛けしておりますが、技師会活動で多くの方々と顔見知りになれたことは大きな利点だったと思っております。

今、臨床検査技師は、検査室に籠っているのではなく、外に出て他職種と連携しながら患者様に関わっていくことが求められており、その積極性が重要だと考えております。

今後も知識の向上をめざし、日々の業務、技師会活動に微力ながら頑張りたいと思っております。最後になりましたが、会員の皆様方には引き続きご支援、ご協力をお願いし、不肖な私をご推挙頂きました公益社団法人 滋賀県臨床検査技師会を始めお世話になりました皆様にご心より厚くお礼申し上げます。

## 公益財団法人 滋賀県健康づくり財団 理事長表彰を受賞して

大津赤十字病院 守 安 岳 征

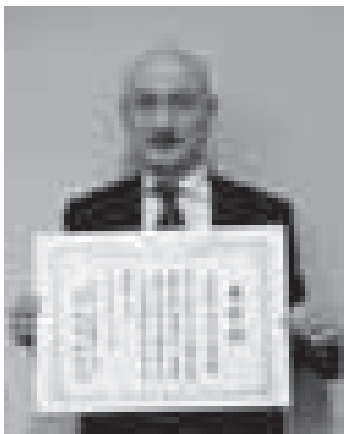

このたび、公益社団法人滋賀県臨床検査技師会のご推薦により「平成29年度公衆衛生事業功労者 公益財団法人滋賀県健康づくり財団理事長表彰」を受賞させていただきました。このような賞を頂いたのも、職場・家族の理解・協力はもとより、岩井会長以下、理事の方々、会員の皆様のおかげと感謝申し上げます。これからも公益・共益活動を通し当会の発展はもとより、公衆衛生のさらなる向上に取り組んでいきたいと考えております。今後とも変わらぬご指導・ご鞭撻いただけますようお願い申し上げます。

—検査項目増強 検査スピードアップ—  
 —検査項目増強 検査スピードアップ—  
 検査項目増強 検査スピードアップ  
 検査項目増強 検査スピードアップ



# OC-SENSOR PLEDIA

MORE SIMPLE,  
MORE QUALITY



継承と革新から生まれた  
分析装置の新基準

- ▶ 大量検体への対応
- ▶ ユーザビリティの向上
- ▶ ランダムアクセス機能の搭載
- ▶ 自動システムの充実
- ▶ グローバルスタンダードを目指して



株式会社日立製作所  
〒100-8555 東京都千代田区千代田 1-2-1

—検査項目増強 検査スピードアップ—  
 —検査項目増強 検査スピードアップ—  
 検査項目増強 検査スピードアップ  
 検査項目増強 検査スピードアップ



完全自動尿分析装置

# US-3500

FULLY AUTOMATED URINE ANALYZER

More Accurate, More Efficient

更なる使いやすさを求めて

- ▶ コンパクトなボディを実現
- ▶ 大量検体に対応
- ▶ 使いやすいカラー画面
- ▶ より高精度な測定を実現

株式会社テラメックス  
〒100-8555 東京都千代田区千代田 1-2-1



栄研化学株式会社  
〒100-8555 東京都千代田区千代田 1-2-1

TEL: 03-5561-3111  
 FAX: 03-5561-3112



免疫発光測定装置

# ルミパルス® L2400



High throughput  
高い処理能力

**240** Test/h

Usability  
シンプル操作

いつでも、だれでも  
簡単操作  
簡単メンテナンス

Extensibility  
拡張性

コンパクトデザイン  
搬送接続

Data Compatibility  
データの互換性

ルミパルスシリーズ  
豊富な試薬の  
ラインナップ

免疫発光測定装置

## ルミパルス® L2400



- 240 テスト / 時間の検体測定を省スペースで実現。
- 最大 24 項目の同時測定が可能。
- 外部サンプリングにより、1本搬送・5本ラック搬送接続に対応可能。

免疫発光測定装置

## ルミパルス® G1200



- 最大 36 項目の試薬同時架設が可能。
- 最大 24 項目の同時測定が可能。
- 豊富な試薬項目、省スペース、簡便操作を実現。

免疫発光測定装置

## ルミパルス® G600II

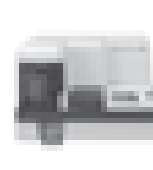

- データ処理部を本体一体型（タッチパネル）とし、卓上型にふさわしい省スペース化を実現。
- ルミパルスシリーズ上位機種とのデータ互換性を実現。
- 測定頻度が少ない項目でも効率的に測定が可能。

※ 仕様および形状は、改良などのため予告なく変更する場合があります。あらかじめご了承ください。  
※ 「ルミパルス」「LUMIPULSE」は富士レビオ株式会社の登録商標です。

製造販売元  
**富士レビオ株式会社**  
（問い合わせ先） お客様コールセンター ☎ 0120-292-832

Event

Schedule table

5月・

6月・

# 公益社団法人 滋賀県臨床検査技師会

## 平成30年度5月～6月研修会のご案内

一般県民の参加  
歓迎します。

参加費無料

1	火		1	金	
2	水		2	土	
3	木	憲法記念日	3	日	
4	金	みどりの日	4	月	
5	土	こどもの日	5	火	
6	日		6	水	
7	月		7	木	
8	火		8	金	
9	水		9	土	
10	木		10	日	
11	金		11	月	
12	土		12	火	
13	日		13	水	
14	月		14	木	臨床生理部門 (日臨床生涯教育推進研修会) / 臨床血液部門 (日臨床生涯教育推進研修会)
15	火		15	金	
16	水		16	土	
17	木		17	日	
18	金		18	月	
19	土	病理細胞部門	19	火	
20	日		20	水	
21	月		21	木	
22	火		22	金	
23	水		23	土	
24	木		24	日	
25	金		25	月	
26	土	臨床微生物 / 臨床一般検査部門 (日臨床生涯教育推進研修会)	26	火	
27	日		27	水	
28	月		28	木	
29	火		29	金	
30	水		30	土	病理細胞部門 (日臨床生涯教育推進研修会) / 臨床一般検査部門
31	木				

**5月19日(土)** 14:00～17:30

**病理細胞部門**

**第1回病理細胞部門研修会**

内 容：「色計測の基礎」  
〔愛知県内におけるHE染色の現状～HE染色の標準化に向けて～〕  
「バーチャルライドシステム」の現状と将来」

講 師：中尾 光孝 (コニカミノルタジャパン株式会社 センシング事業部 営業部 大阪営業所)

柚木 浩良 (公立陶生病院)

小倉 隆 (浜松ホトニクス株式会社 常光製作所 システム営業推進部 推進G デジタル/パノロジー-製品スペシャリスト)

会 場：大津赤十字病院 小講堂

参加費：会員2,000円 非会員2,000円  
(学生・他の医療従事者：無料)

問合せ先：大津赤十字病院 小栗 大助  
TEL: 077-522-4131

**5月26日(土)** 15:00～16:30

**臨床微生物**

**第1回臨床微生物部門研修会**

内 容：CLSIとは？ 今年の変更点について

講 師：栄研化学株式会社  
講師：未定

会 場：草津市立まちづくりセンター(予定)

参加費：会員2,000円 非会員2,000円 (学生、他の医療従事者：無料)

問合せ先：近江八幡市立総合医療センター 近澤 秀己  
TEL: 0748-33-3151 内線6743

**5月26日(土)** 13:00～17:00

**臨床一般検査部門 (日臨技生涯教育推進研修会)**

**第1回臨床一般検査部門研修会**

～ステップアップ尿沈渣シリーズ1～

内 容：① 臨床一般検査アンケート報告  
② 日常検査これだけは押さえておこう！尿沈渣  
③ 尿定性検査の基礎

講 師：① 新井 未来技師 (済生会滋賀県病院)  
② 佐伯 仁志技師 (国立病院機構 東近江総合医療センター)  
③ 河野 秀幸氏 (栄研化学株式会社)

会 場：草津市立まちづくりセンター 302号室

参加費：会員2,000円、地臨技のみ会員700円、非会員2,000円  
(学生、他の医療従事者：無料)

問合せ先：済生会滋賀県病院 新井 未来  
TEL: 077-552-1221

**6月14日(木)** 19:00～20:30

**臨床生理部門 (日臨技生涯教育推進研修会)**

**第1回臨床生理研修会**

内 容：心電図検査基礎

講 師：森 真奈美 (滋賀県立総合病院)

会 場：草津総合病院 9階 あおばなホール

参加費：日臨技会員2,000円、地臨技のみ会員700円、非会員2,000円  
(学生、他の医療従事者：無料)

問合せ先：草津総合病院 栗本 明典  
TEL: 077-563-8866

**6月14日(木)** 19:00～20:30

**臨床血液部門 (日臨技生涯教育推進研修会)**

**第1回臨床血液部門研修会**

内 容：血液腫瘍分類WHO2016改訂のポイント

講 師：血液部門研究班員

会 場：草津市立まちづくりセンター 309号室 (予定)

参加費：会員2,000円、地臨技のみ会員700円、非会員2,000円  
(学生、他の医療従事者：無料)

問合せ先：彦根市立病院 田邊 正喜  
TEL: 0749-22-6050 (1702)

**6月30日(土)** 13:00～17:00

**病理細胞部門 (日臨技生涯教育推進研修会)**

**第2回病理細胞部門研修会**

内 容：講演 子宮内膜細胞診の基礎と応用  
鏡検実習：子宮内膜細胞診-従来法とLBC-

講 師：矢野 恵子 (関西医療大学保健学部臨床検査学科)

小原 聖子 (社会福祉法人恩賜財団大阪府済生会野江病院)

会 場：滋賀医科大学 基礎講義実習棟1階 顕微鏡実習室

参加費：会員2,000円 地臨技のみ会員700円 非会員2,000円  
(学生・他の医療従事者：無料)

問合せ先：大津赤十字病院 小栗 大助  
TEL: 077-522-4131  
(事前申込制 詳細は滋臨技HP参照)

**6月30日(土)** 14:00～16:30

**臨床一般検査部門**

**第2回臨床一般検査部門研修会**

～ステップアップ尿沈渣シリーズ2～

内 容：日直当だけでは押さえておこう！尿沈渣

講 師：佐伯 仁志技師 (国立病院機構 東近江総合医療センター)

会 場：草津市立まちづくりセンター 309号室

参加費：会員2,000円、非会員2,000円  
(学生 他の医療従事者 無料)

問合せ先：済生会滋賀県病院 新井 未来  
TEL: 077-552-1221

**6月中 未定**

**輸血細胞治療部門 (日臨技生涯教育推進研修会)**

**第1回輸血細胞治療部門研修会**

内 容：輸血検査基礎講習会  
凝集像の見方・血液型・不規則抗体・交差適合試験・カラム法

講 師：輸血細胞治療部門委員 メーカー 学術員

会 場：未定

参加費：日臨技会員500円 各府県技のみ会員1,000円 非会員2,300円  
他職種・学生300円

問合せ先：地域医療機能推進機構 滋賀病院 吉田 正明  
triumph0725-masaaki@yahoo.co.jp

**6月中 未定**

**免疫化学部門 (日臨技生涯教育推進研修会)**

**第1回免疫化学部門研修会**

内 容：「血液ガス」の見方 基礎編

講 師：ラジオメーター株式会社 学術担当

会 場：未定

参加費：会員2,000円、地臨技のみ会員700円、非会員2,000円  
(学生、他の医療従事者：無料)

問合せ先：近江八幡市立総合医療センター 元中 秀行

**学 生**

一般県民向けの講座です **学 生** 学生向けの講座です

医療従事者向けの講座です **学 生** 会員向けの講座です

※研修会予定表につきましては、変更することもありますので、詳細につきましては、技師会ホームページ内の行事予定表でご確認ください。



**公益社団法人 滋賀県臨床検査技師会**

事務局：大津赤十字病院 病理診断科部 滋賀県大津市長等 1-1-35  
滋臨技 HP <http://www.samt.jp/>



**詳細については、HP をご覧下さい**  
**滋臨技 HP <http://www.samt.jp/>**

臨床検査情報システム

# CLINILANが、検査室をreDESIGNする

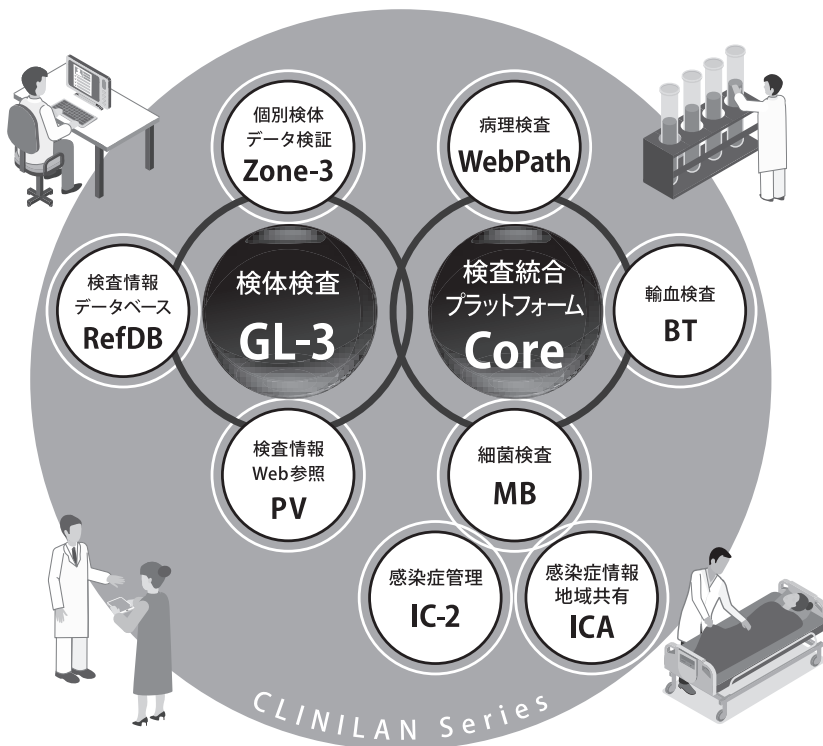

臨床検査情報システム [検体検査]

## CLINILAN GL-3

### 検査の状況をリアルタイム監視

検査の遅延や測定エラー、精度管理の異常情報を自動更新

### クイックアクション機能

業務フローに合わせて、ファンクションキーやリンクボタンをマスターで設定可能

### 進化したマスターメンテナンス機能

マスター設定はステップガイドに沿って簡単に行え、メンテナンス性が向上

### 検査情報マネジメント

アクセス権限の設定、検査情報の参照・変更履歴の抽出などにより、検査室の品質を保証

### 精度管理業務の支援

$\bar{X}$ -R、 $\bar{X}$ -Rs、 $\bar{X}$ -s管理図の表示機能などを搭載し、精度管理におけるデータ管理業務を効率化

### TAT (検査所要時間)

検査室改善のための指標や、検査結果を判断する付加情報として、TAT情報を活用

検体検査自動化システム

# CLINILOG STRAS®

## 検査工程を、シンプルに、効率よく、スマートに

TAT短縮

コスト削減

業務改善

検査前工程をシンプルなシステムで自動化することにより、検査業務のワンストップオペレーションを実現します。



※遠心モジュールICMを導入した場合

## 検査室の ワンストップオペレーションを担う 新しい搬送システム

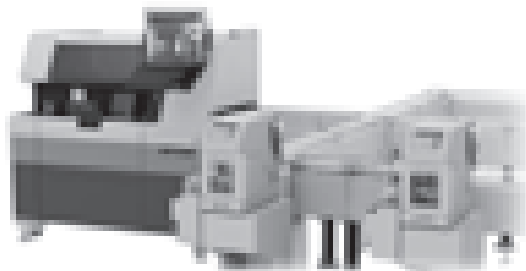



# Next to you



シスメックスは常に  
お客様とともに歩んでまいりました。  
正確な検査結果が適切な診断に役立ち  
効果的な治療につながるように。  
検体検査のリーディングカンパニーとして  
提供するさまざまなソリューションを通して  
医療の質とQOLの向上を見つめ続けて  
これからも医療現場と患者様に  
貢献してまいります。



XNシリーズ  
XN-3100

多項目自動血球分析装置

## XNシリーズ

医療機器製造販売届出番号:28B2X10007000082

多項目自動血球分析装置

## XN-Lシリーズ

医療機器製造販売届出番号:28B2X10007000129



XNシリーズ  
XN-1500

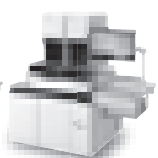

XNシリーズ  
XN-2000



XNシリーズ  
XN-9100

- 小型～大型モデルまで運用・要望に応じたラインナップ
- 安心・安全の予防保守でダウンタイム低減
- 濃縮試薬採用によるトータルコスト低減
- 専用モードによる低値白血球、体液の測定
- 自動再検機能による検査効率向上  
※XN-LシリーズはXN-550のみ
- 新原理搭載による低値血小板の更なる高精度な測定  
※XNシリーズのみ



XN-Lシリーズ  
XN-350

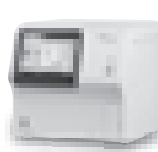

XN-Lシリーズ  
XN-450

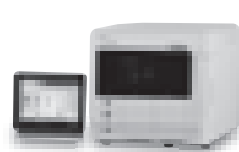

XN-Lシリーズ  
XN-550

●パンフレット、資料は下記にご請求ください。

製造販売元

### シスメックス株式会社

本社 神戸市中央区脇浜海岸通1-5-1 〒651-0073

(お問い合わせ先)

支店 仙台 022-722-1710 北関東 048-600-3888 東京 03-5434-8550 名古屋 052-957-3821 大阪 06-6337-8300 広島 082-248-9070 福岡 092-411-4314  
 営業所 札幌 011-700-1090 盛岡 019-654-3331 長野 0263-31-8180 新潟 025-243-6266 千葉 043-297-2701 横浜 045-640-5710 静岡 054-287-1707  
 金沢 076-221-9363 京都 075-255-1871 神戸 078-251-5331 高松 087-823-5801 岡山 086-224-2605 鹿児島 099-222-2788

日本東アジア地域本部 03-5434-8565

www.sysmex.co.jp



注: 活動及びサイトの運用範囲は地域により異なります。  
 詳細は www.sysmex.co.jp の ID 0910586004 を参照。  
 Note: Scopes of files and activities vary depending on the standard.  
 For details, refer to the ID 0910586004 at www.sysmex.co.jp

## 公益事業の紹介

第3地区担当理事 松 井 まり子

滋賀県臨床検査技師会は、公益法人として、臨床検査の正しい知識と普及・啓発を行い、県民の健康づくりへの意識を高揚させるため、各地域の健康フェスティバルに参加しています。また、「臨床検査と健康・普及啓発月間」の11月には「検査と健康展」を開催し、臨床検査および臨床検査技師をPRする活動を行っています。

2月末に開催された第40回滋賀県医学検査学会のランチオンセミナーで小柴 賢洋教授が講演されました。その講演の中で一般の人に尋ねてみると病院に働く人の中に臨床検査技師は出てこない。そのため採血や生理検査を行う前に「臨床検査技師の〇〇です。」と名乗ることになっているとおっしゃっていました。

臨床検査技師の知名度を上げていくのは私たち自身であり、技師会活動の一部でもあると思います。健康フェスティバルで検査体験に来られた県民の方から患者様への接し方を学ぶこともあり、また他施設の会員との交流もできます。来年度も様々な公益事業を予定していますので、ぜひ参加してみてください。

今年度、第3地区が担当した「おおつ健康フェスティバル」を第3地区支部長 竹島 通さんに紹介させていただきます。



## おおつ健康フェスティバルに参加して

第3地区支部長 竹 島 通

10月15日『明日都浜大津』にておおつ健康フェスティバルが開催されました。当検査技師会からは例年通り理事を含む14名が参加しました。今回もシスメックス株式会社の近赤外分光画像計測法によるヘモグロビン値を測定することにしました。当初は昨年同様2台を使って実施する予定でしたが、今回は予算の都合上1台ですることになりました。9時より机、椅子等を設置し、受付・誘導、顕微鏡での血球の解説、パネルの説明とそれぞれ役割を分担しました。ニコンさんの協力で顕微鏡とスクリーンを用意していただきヘモグロビン量を測定する前に、ヘモグロビン(血色素)とはどのようなものか正常標本と貧血標本をそれぞれ比較して説明を行いました。また、正常な白血球と比較して白血病細胞も同時に説明しました。参加者の方は、大変興味を持っていただいた様子で、熱心に聴いて下さいました。メインのヘモグロビン量(簡易貧血検査)測定は中指を測定部に入れて40秒で結果が出ます。この時間の速さにも驚かれた様子でした。最後に臨床検査技師とはどのような仕事をしているのかをパネルを使って説明しました。10時から15時までの間、雨のせいか出足は遅れたものの196名の参加者(前回は385名)があり、トラブルもなく無事に終わることができました。毎年参加することによって、我々臨床検査技師の知名度を上げるのに役立っていると思いますので、今後も参加していければと思います。協力していただいた皆様有難うございました。

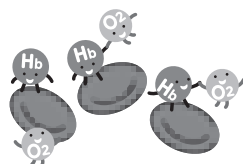

## —平成29年度 認知症対応力向上講習会B— 開催!! (平成30年2月17日～18日)

### 「認知症対応力向上講習会Bを受講して」

滋賀医科大学医学部附属病院 藤村博和

2025年に日本の高齢者認知症患者は軽度認知症患者も含めると1300万人に達するといわれているが、早期発見で予防できることが可能な疾患である。今回学んだ検査技師にとってあまりなじみのない神経心理学的検査は患者さんとの会話が非常に難しく長時間の検査に対して積極的になれるよう相手をよく見て話をすることが大事であった。将来的に認定をとり認知症サポートチームの一員として認知症医療に貢献したいと思える講習会であった。



### 「認知症対応力向上講習会Bを受講して」

彦根市立病院 豊川美文

認知機能検査は時間と根気のいる検査で、やる気を失くすことなく最後まで検査をしてもらうには患者さんとの関わり方や声のかけ方が重要であると実感しました。また講義の中で認知症は早期発見、適切な治療により改善されると話されていました。

2025年には超高齢社会が訪れます。本講習会をきっかけにさらに知識を深めチーム医療に積極的に参加していきたいと思えます。ありがとうございました。



## 平成30年度滋賀県臨床検査技師会事業計画

※ 詳細はHPを参照願います

- I. 事務部** 適正な法人運営が行われるよう、各種事項の管理・運営を行う。  
定期総会の開催（平成30年6月8日（金） 草津まちづくりセンターにて開催）  
常務理事会・理事会の開催、法人運営に関する事、会員・関連団体に関する対応。
- II. 組織部** 会員管理：未加入会員の入会促進、会員名簿発行  
福利厚生：厚生事業（レクリエーション）、表彰に関する事  
研修・他：新人研修、青年部会研修、地域ニューリーダー育成研修、施設代表者会
- III. 渉外部** 賛助、広告、協賛に関する事。啓蒙宣伝に関する事。関係法規に関する事。待遇改善に関する事。養成機関に関する事。関係団体との連携に関する事。その他渉外に関する事。
- VI. 広報部** 講演会・研修会などの案内、臨床検査に関する事、理事会など各種活動報告、会員動向、求人に関する事、会員からの寄稿・投稿などを、会誌・HPを通じ掲載・配信する。メーリング会員登録の促進を図る。
- V. 公益活動部** 公益法人として、臨床検査の正しい知識と普及・啓発を行い、公衆衛生の向上、県民の健康づくりへの意識を高揚させるための活動を実施する。各地域の健康フェスティバルに参画、検査と健康展の開催、がん検診などの啓発活動、その他公益、公衆衛生に関する事業も取り入れる予定である。
- VI. 精度管理部** 滋賀県内医療の均てん化と向上を目的に、臨床検査精度管理を9部門において実施する。精度管理報告会の開催、参加施設への指導や、研修を通し精度の向上を図る。
- VII. 学術部** 臨床検査技師の生涯教育を推進するために、講演会・研修会を多数開催する。基礎的・専門的な知識・技術の習得に加えて、医療チームの一員として社会的モラルを持ち合わせた臨床検査技師の養成を目指す。また、公開講座など、一般の方を含め、他医療団体・職種の方も対象とした研修会を開催する予定である。また、各部門がニーズに応じた研修会を開催する。

## 【研修会などの案内についてお知らせ・お願い】

経費削減を含め、部門毎における案内の不備等を解消することを目的とし、平成30年度より、研修会などの案内は、HP、会誌、施設・メーリングリスト登録会員アドレスに、メールにて配信させていただきます。アドレス登録いただいていない施設の方は登録していただきますようお願いいたします。これについての詳細は、会誌・HPなどで案内しておりますので参照願います。

## 平成30年度滋賀県臨床検査技師会予算計画

事業活動収入	公益	共益	法人会計	本年度予算額	前年度予算額	増減	備考
入会金収入	7,500	0	7,500	15,000	15,000	0	
会費収入	898,500	0	3,446,500	4,345,000	4,275,000	70,000	会員・賛助会員
事業収入	2,829,000	500,000	0	3,329,000	3,264,000	65,000	交付金・広告・参加費
補助金等収入	1,775,000	0	20,000	1,795,000	1,455,000	340,000	滋賀県・日臨技
寄付金収入	120,000	43,000	0	163,000	143,000	20,000	企業・他
雑収入	0	0	2,000	2,000	8,000	-6,000	
事業活動収入合計	5,630,000	543,000	3,476,000	9,649,000	9,160,000	489,000	

事業活動支出	公益	共益	法人会計	本年度予算額	前年度予算額	増減	備考
事業支出	7,934,000	988,000		8,922,000	7,227,000	1,695,000	
管理支出			1,727,000	1,727,000	1,933,000	-206,000	
事業活動支出合計	7,934,000	988,000	1,727,000	10,649,000	9,160,000	1,489,000	

事業活動収支差額	-2,304,000	-445,000	1,749,000	-1,000,000	0	-1,000,000	近畿学会準備金
----------	------------	----------	-----------	------------	---	------------	---------

## 平成29年度 2月定例理事会 報告

開催日:平成30年2月7日(水)  
 開催場所:野洲会議室  
 出席者:岩井、山村、松井、一岡、西村、中井、清水、中川、  
 北村、豊川、西尾、宮元、三田村、足立、杉野、  
 守安、吉田監事

欠席:阪口監事

### 報告事項

- ・日臨技主催「第4回地域ニューリーダー育成研修会」  
 開催日:平成30年1月12日(金)～14日(日)  
 場所:日臨技会館 参加:守安岳征理事
- ・検体採取等指定講習会 受講促進のお願い(滋賀県  
 47%未受講)
- ・日臨技報告会・賀詞交換会・他  
 平成30年2月2日(金)3日(土) 参加:岩井宗男会長
- ・近畿支部幹事会  
 日時:平成30年1月20日(土)15:00～  
 場所:大臨技会議室 参加:岩井宗男会長

- ・平成30年度連盟執行委員会  
 開催日:平成30年2月3日(土) 13:00～  
 場所:日臨技会館 参加:岩井宗男会長
- ・赤十字キッズフェスティバル  
 開催日:平成30年2月12日(月) 8:30～  
 場所:滋賀県血液センター  
 参加者737名 (当会協力員7名)
- ・滋賀県医師会長 訃報の報

### 決議・承認事項

- ・平成30年度事業計画・予算計画について承認する。
- ・平成30年度監査・総会開催について下記内容で承認する。  
 平成30年度監査:平成30年5月9日(水)16:00～  
 場所:野洲会議室  
 平成30年度定期総会:平成30年6月8日(金)18:30～  
 場所:草津まちづくりセンター

## 平成29年度 3月定例理事会 報告

開催日:平成30年3月7日(水)  
 開催場所:野洲会議室  
 出席者:岩井、山村、松井、一岡、西村、中井、清水、中川、  
 北村、豊川、西尾、宮元、三田村、足立、杉野、守安  
 欠席:吉田監事、阪口監事

### 報告事項

- ・第67回日本医学検査学会(案内) 会員施設にポスター配布(予定)
- ・「臨床検査技師による在宅医療の推進」並びに第20回日本在宅医学会(日臨技共同シンポ)への参加について(案内) 詳細はHP
- ・第9回健康フェスティバル2018 実行委員会  
 開催日:平成30年2月16日(金)  
 場所:長浜バイオ大学 参加:豊川純史理事
- ・滋賀県がん診療連携協議会・第3回 研修推進部会

- 開催日:平成30年2月23日(金)18:00～  
 場所:滋賀医大 参加:松井まり子副会長
- ・平成30年度事業・予算計画書提出
- ・第40回滋賀県医学検査学会 開催  
 日時:平成30年2月25日(日) 8:30～  
 場所:草津エストピアホテル 参加者:182名
- ・平成29年度滋賀県臨床検査精度管理報告会(全体)  
 日時:平成30年3月4日 13:00～
- ・施設代表者会議  
 日時:平成30年3月4日 15:15～

### 決議・承認事項

- ・第59回近畿支部医学検査学会(当会担当) 学会長を岩井宗男会長で承認する。
- ・第59回近畿支部医学検査学会 実行委員会4月より立ち上げる。

## 会 員 動 向

平成30年3月9日現在

(敬称略・順不同)

### 新 入 会

日臨技番号	滋賀番号	氏 名	施 設 名
276557	950764	塚 口 扶美枝	滋賀医科大学医学部附属病院
721071	950765	林 満里奈	メディック

### 再 入 会 (平成30年1月4日分 掲載もれ)

日臨技番号	滋賀番号	氏 名	施 設 名
	950767	三 宅 美由紀	大津赤十字病院

### 転 入

日臨技番号	滋賀番号	氏 名	施 設 名
700143	950766	大 谷 正 伸	近江草津徳洲会病院
704115	950768	森 亘 平	近江八幡市立総合医療センター

### 異 動

日臨技番号	滋賀番号	氏 名	施 設 名
254282	950130	平 野 由 美	琵琶湖大橋病院
720468	950758	須 内 杏 衣	近畿健康管理センター
713710	950695	小 倉 亜由美	近畿予防医学研究所
250176	950144	市 田 貞 子	自宅

### 退 会

日臨技番号	滋賀番号	氏 名	施 設 名
720372	950756	渡 會 友梨香	大津赤十字病院

### 施設代表者変更

施設番号	施 設 名	施設代表者名
9250121	近江草津徳洲会病院	大 谷 正 伸

## 「会員向けメール配信」登録のお願い

滋臨技HPのメール配信システムに登録することで、希望する部門の研修会情報、行事予定、求人情報などをメールで受信することができます。学術部の研修会案内は平成30年度を目途にすべてメール配信でのみの案内に変更する予定ですので、会員の皆様の登録をお願いします。

なお、登録されている方で迷惑メール設定などで着信拒否等の設定をされている方がいますので解除をお願いします。

(各自の端末で「\*\*\*\*\*」からのメール受信を許可する必要があります) 受信設定変更には各端末で設定されているIDやパスワードが必要ですので契約内容などを確認し設定してください。



1. 滋臨技HPにアクセス
  2. トップページ右側のメニューより「会員向けメール配信」を選択する
  3. 必要事項を入力し、配信を受けたい分野にチェックをいれる
  4. 登録パスワードに「\*\*\*\*\*」と入力する
  5. 「会員登録」をクリックする
  6. 確認画面が表示されるため、内容に間違いがなければ「確認OK入会する」をクリックする
- ※メールアドレスが既に登録されている場合は、二重登録ができないため、一度配信停止を行って再登録する必要があります

## 第48回滋賀県公衆衛生学会 平成30年2月24日(土) 開催



輸血検査における精度向上へ取り組み



HIV啓発活動の報告

当会からも学会役員や演題発表などで参加いただきました

### 編集 後記

快晴の2/25に今年も滋賀県医学検査学会が開催され、広報も写真撮影で参加させていただきました。撮影の上手いI氏から「もっと前行って撮らな！」ってアドバイスはもらいましたが、編集作業で撮った写真を選んでいると(〜;) 難しい〜

## 第283号滋臨技だより

2018年4月1日

発行所：滋賀県臨床検査技師会

編集者：宮元伸篤

三田村由枝

松井まり子

印刷：近江印刷株式会社

技師会では、皆様のご意見・ご要望をお待ちしております。

事務局 大津赤十字病院 病理診断科部  
大津市長等1-1-35

TEL 077-522-4131 (内線2257)

E-Mail moriyasu@samt.jp

