

発行所 公益社団法人 滋賀県臨床検査技師会
事務局 大津赤十字病院 病理診断科部 大津市長等1-1-35
発行責任者 入野 保 滋賀臨技ホームページURL <http://www.samt.jp/>



◇目次◇

平成28年度定期総会 議案書	2
平成27年度活動報告	5
収支計算書	11
正味財産増減計算書	12
貸借対照表 / 財産目録	13
計算書類に対する注記 / 会計上の公益認定基準について	14
平成27年度一般財団法人日本公衆衛生協会会長表彰を受賞して	15
～事務局よりお願い～会員各位さま / 会員動向	16

平成28年度定期総会 議案書

公益社団法人 滋賀県臨床検査技師会

開催日時 : 平成28年6月3日 (金) 18:30 ~ 20:00

会場 : 草津市立まちづくりセンター (草津市西大路町9-6 電話077-562-9240)

次第

一. 司会者挨拶 一. 開会の辞 一. 議長選出 一. 議長挨拶 一. 総会役員選出 1. 資格審査・議事運営委員 任命 2. 書記 任命 3. 議事録署名人 任命 一. 会長挨拶 一. 資格審査・議事運営報告	一. 議案 (1号議案) 平成27年度事業報告 (2号議案) 平成27年度決算報告 (3号議案) 平成27年度監査報告 (4号議案) 基本財産について (5号議案) 平成28・29年度役員選出について (6号議案) 平成28・29年度監事選出について (7号議案) その他 一. 総会役員解任 一. 閉会の辞
--	---

(はじめに)

平成24年度に公益社団法人の認定を受けてから4年目の昨年度も、会員の皆様のご支援、ご協力を得ながら役員一人一人が役割分担して全力で取り組んでまいりました。本議案書に詳細を記載いたしましたが、公益事業を中心に簡単に振り返りますと、精度管理事業では委員会や各部会のご努力でデータ収束が図られ、事後研修などきめ細かな対応によって事業の質の向上が図られています。渉外部では、各自治体主催の健康フェスティバルへの参画事業を充実し、地域に根ざした検査技師会として積極的に臨床検査を紹介し啓発活動を行っています。参加者は年々右肩上がり、今年度は4事業(昨年3事業)実施し、参加者が約1220名にのびりました。地区委員の方々に改めて厚く御礼を申し上げます。生涯教育部でも、検査と健康展を企画・開催し、約230名の県民にご参加いただき、大変な盛り上がりを見せました。今後も広く県民に開かれた団体として地域医療の発展、県民の皆様の健康保持・増進に協力していきたいと思っています。

学術事業では、一昨年に学術部門体制を10部門に再編し、組織・運営の効率化や内容の充実を図った結果、41研修会に延べ約1350名の参加をいただきました。さらに、検査説明・相談ができる臨床検査技師育成講座など、臨床検査技師の将来像を見据えた新たな企画での講習会を開催しました。これらの事業活動により、公益社団法人として広く県民や他の医療職種に臨床検査の重要性や臨床検査技師の役割また業務連携を強くアピールできました。また、滋賀県医学検査学会ではご担当の第一地区役員のご尽力により、160名と一地区担当では過去最高の参加をいただき、大いに盛り上がりました。また、学会長のご提案により、アンケート集計による特別企画も初めて実施し、盛り沢山の充実した内容となり、ご満足いただけたと思います。

以上、平成27年度にこれらの事業を大きなトラブルなく実施できたのは、当会役員の尽力はもちろんですが、関連の行政機関・団体、賛助会員、それに会員の皆さまのご協力、ご支援のお陰かと存じます。ここに謹んで御礼を申し上げます。

本日の総会にて、新定款に基づいて本格的に活動を開始した組織運営の一年間の事業報告および監事の選出などについてご承認をいただきたく存じます。これから議案を審議のうえご意見・ご質問を頂きますようお願いいたします。挨拶とさせていただきます。

(1号議案) 平成27年度事業報告

I. 総務部(事務局)

1. 平成27年度定期総会

日時: 平成27年6月5日 (金) 18:30~20:00 会場: 草津市立まちづくりセンター

出席者: 448名(出席46名、委任状出席402名) 総会員数: 582名

2. 常務理事会: 5回開催 参加: 会長・副会長・常務理事

3. 理事会: 各月毎開催 参加: 理事・監事

4. 公益法人関係「監事交代に伴う登記、平成27年度事業報告、平成28年度事業計画」各申請

II. 事業部

1. 精度管理委員 部会代表者会会議 (3回開催)
2. 医師会精度管理委員会会議 (2回開催)
3. 平成27年度滋賀県臨床検査精度管理事業報告会 (平成27年度精度管理報告書参)
4. 平成27年度技師会精度管理委員会各部報告会の開催 (9部門)
5. 平成27年度滋賀県臨床検査精度管理調査 (平成27年度精度管理報告書を参照願います)
6. 精度管理事業業績記録 ・微生物部会 (第46回滋賀県公衆衛生学会) ・細胞部会 (第54回日本臨床細胞学会秋期大会)

III. 渉外部

1. 健康フェスティバル・健康まつりへの参画
 - いきいき健康フェスティバル2015 (長浜市) ○ 東海道石部宿まつり [健康まつり] (湖南市)
 - 2015 おおつ健康フェスティバル (大津市) ○ 東近江市健康フェア2015 (東近江市)
2. 参加賛助会員：40社
3. 会誌 (滋臨技だより) の広告：11社
4. 第38回滋賀県医学検査学会賛助：10社 滋賀医学検査講演集広告：14社

IV. 厚生部

1. レクリエーション 「ツリーカフェ ～森の木登りツアー～」 11月開催 参加：4名
2. 会員の慶弔時の電報などの送付
3. 会員加入の保険の管理
4. 求職者情報の管理

V. 生涯教育部

1. 公開講座「肺の病気について」 4月開催
2. 接遇研修会 8月開催
3. 検査と健康展 11月開催
4. 赤十字キッズフェスティバル参画 3月

VI. 組織部

1. 新人研修会 8月開催
2. 施設代表者会 3月開催
3. 地区委員会 (6回開催) 第38回滋賀県医学検査学会打合せ会 (1地区担当)
4. 表彰関連
 - (ア) 読売新聞社主催「第44回医療功労賞」 山出 忠彦 (独立行政法人地域医療推進機構滋賀病院)
 - (イ) 平成27年度日本公衆衛生協会会長表彰 新川 由基 (市立長浜病院)
 - (ウ) 公衆衛生事業功労者公益財団法人滋賀県健康づくり財団理事長表彰 松井 まり子 (大津市民病院)
 - (エ) 滋賀県臨床検査技師会永年会員表彰
 - 梅村 茂人 (滋賀県立成人病センター) 井上 敦美 (甲賀市立信楽中央病院) 岩田 博子 (神崎中央病院)
 - 西村 精児 (近江八幡市立総合医療センター) 西海 朋子 (滋賀県立成人病センター) 西村 知己 (大津赤十字病院)
 - 足立 徹 (済生会滋賀県病院) 池田 早苗 (滋賀県立成人病センター) 清水 陽子 (日野記念病院)

VII. 公報部

1. 「滋臨技だより」の発行 (年5回) 第269号 ～ 273号
2. 「研修会予定表」の発行 (年4回) 滋臨技だより内に掲載
3. ホームページ委員会の開催 日時：平成28年2月27日 (土) 場所：技師会会議室

VIII. 学術部

- 1. 検査研究部門会議 2回開催
- 2. 医学検査編集委員会
- 3. 第38回滋賀県医学検査学会開催（第1地区担当） 3月開催
- 4. 滋賀医学検査編集委員会 『滋賀医学検査』Vo6. No. 1発刊
- 5. 検査研究部門研修会（別表参照）

IX. その他

(2号議案) 平成27年度 決算報告（次項）

(3号議案) 平成27年度 監査報告

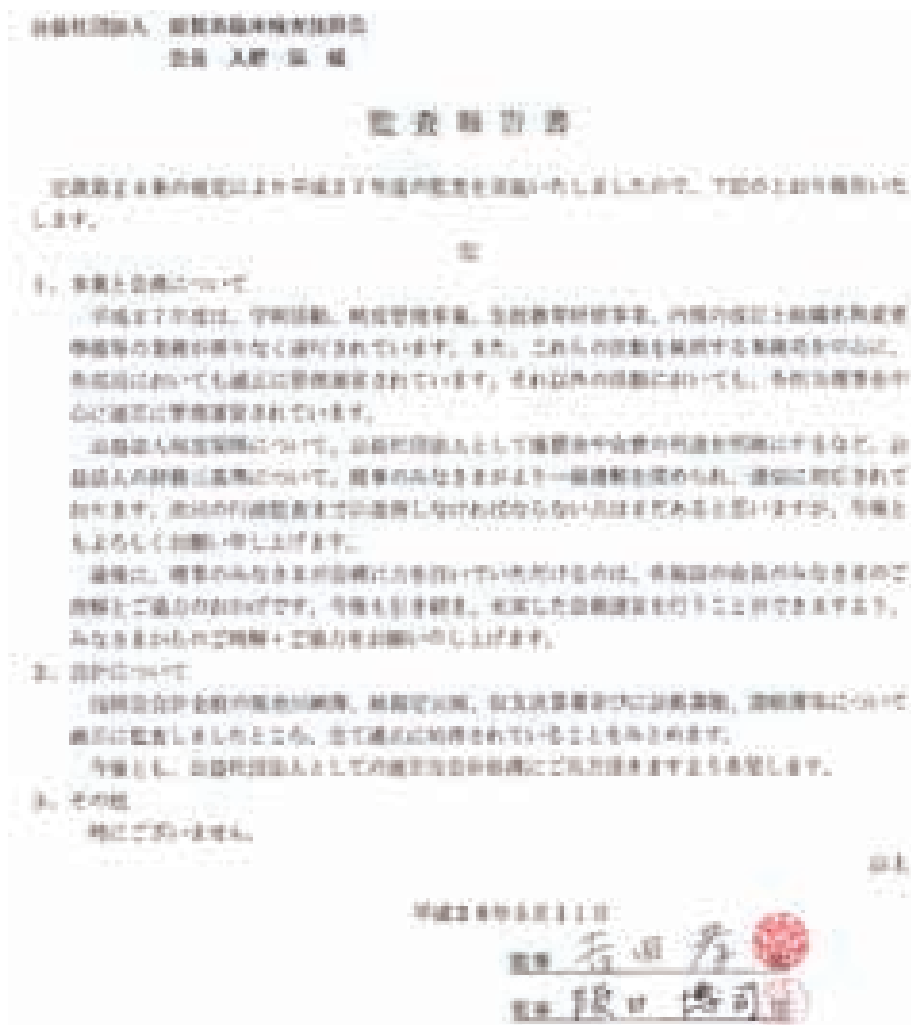

(4号議案) 基本財産について

(5号議案) 平成28・29年度 役員選出について

(6号議案) 平成28・29年度 監事について

(7号議案) その他

平成27年度活動報告

※担当区分詳細
 生化-臨床化学、血清-臨床免疫血清、遺伝-遺伝子・染色体、生理-臨床生理、血液-臨床血液
 病細-病理細胞、一般-臨床一般、輸血-輸血・細胞治療、微生物-臨床微生物、検総-検体総合

公共区分	事業区分	事業項目	事業日	事業名	内容	開催場所	参加者数など		
							会員	一般	学生
公	生涯	公開講座	2015/4/4	公開講座「肺の病気について」	慢性閉塞性肺疾患 (COPD)について	ピアザ淡海	33	64	
公	渉外	啓発活動	2015/5/17	いきいき健康フェスティバル2015	血糖測定・超音波体験	長浜バイオ大学	13		342
公	学術	研修会	2015/5/23	第1回病理細胞部門研修会	講演①「固形腫瘍における体細胞遺伝子検査」 講演②「ロシュの掲げるLBC『Cellprep®システム』とその発展性」 講演③「免疫組織化学の要点と最近のトピックス」	大津市民病院	18		
共	総務	共益活動	2015/6/5	平成27年度定期総会	平成26年度事業報告・会計報告・監査報告・他	草津市立まちづくりセンター	46	1	
公	学術	研修会	2015/6/13	第1回臨床生理研修会	心臓超音波検査・頸動脈超音波検査 「基本的描出と計測のコツ」	草津総合病院	33		
公	学術	研修会	2015/6/13	第1回臨床免疫部門研修会	検査結果の品質を確保するための精度管理基礎について	草津市立市民交流プラザ	13		
公	学術	研修会	2015/6/14	第1回滋賀県 輸血細胞治療部門研修会	輸血検査 基礎講習会 (検査の準備・凝集像の見方・血液型検査 不規則抗体検査・交差適合試験・カラム法)	草津市立まちづくりセンター	30		
公	学術	研修会	2015/6/19	第1回臨床一般検査部門研修会	『かかってこい 当直時の一般検査』 ～ひとり留守番、怖くないぞ!～	草津市立まちづくりセンター	35	2	
公	学術	研修会	2015/6/19	第2回臨床生理研修会	「いまさら聞けない心電図の基礎」	草津総合病院	33		
公	学術	研修会	2015/6/26	第1回検体総合管理部門研修会	「検体採取に関する厚労省指定研修会に参加して」 「採血における注意点～標準採血法ガイドラインを中心に～」 「静脈採血用シミュレーターを用いた採血模擬実習」	草津市立まちづくりセンター	18	2	
公	学術	研修会	2015/6/27	第1回臨床血液部門研修会	多発性骨髄腫の病態と臨床検査 ～検査技師からみた多発性骨髄腫～	草津総合病院	29	2	
公	学術	研修会	2015/6/27	第1回 臨床微生物研修会	培養・感受性のチェックポイント ～いかに病原菌を検出し、常在菌を捨てるか～	滋賀医科大学医学部付属病院	23		
公	学術	研修会	2015/7/3	第3回臨床生理研修会	「スパイロメトリー ～ガイドラインから臨床まで～」	滋賀医科大学医学部付属病院	39	3	
公	学術	研修会	2015/7/4	第2回臨床免疫血清部門研修会	感染症検査における非特異反応 汎用機におけるT P抗体の測定について	草津市民交流プラザ	13	6	
公	学術	研修会	2015/7/10	第1回臨床化学検査分野研修会	講演「当直・緊急検査で困らない臨床化学の基礎知識」	ライズヴィル都賀山	41	3	
公	学術	研修会	2015/7/11	第2回滋賀県輸血細胞治療部門研修会	輸血検査 実技講習会	JCHO 滋賀病院	7		
公	学術	研修会	2015/7/11	第2回病理細胞部門研修会	講演①「薄切時に起きる現象と対策」 講演②「凍結切片作製 ～問題点と注意点～」	草津市立市民交流プラザ	21	2	
共	学術	研修会	2015/7/25 7/26	検査説明・相談ができる 臨床検査技師育成講座	検査説明・相談ができる臨床検査技師育成講座	草津市立まちづくりセンター	29		
公	生涯	研修会	2015/8/1	第1回生涯教育研修会	接遇研修 ～臨床検査技師に求められる接遇～	草津市立まちづくりセンター	36	3	
公	学術	研修会	2015/8/1	第2回 臨床微生物部門研修会	グラム染色について	草津市民交流プラザ	16	3	
共	組織	共益活動	2015/8/1	新入会員研修会	日臨技・滋臨技活動紹介 人権研修	草津市立まちづくりセンター	24		
公	学術	研修会	2015/8/29	第3回 臨床微生物研修会 (近畿支部合同研修会)	一般演題 (二部制) ランチョンセミナー	住友病院14階講堂	9		
公	学術	研修会	2015/9/5	第1回保健医療従事者研修会	乳がんを知り支えるため (診断・治療・社会復帰まで)	草津市立市民交流プラザ	5	46	
公	学術	研修会	2015/9/12	第4回臨床生理研修会	「消化管領域を含めた腹痛を見るコツ」	草津総合病院	24		
公	学術	研修会	2015/9/12	血液・生化学部門合同研修会	「血液・生化学データの見方」	ライズヴィラ都賀山	37	4	
公	学術	研修会	2015/9/26	第2回一般検査研修会	『パソコンDE尿沈渣実習』 ～バーチャルスライドで尿沈渣を見てみよう～	草津市立まちづくりセンター	11		
公	学術	研修会	2015/10/8	第5回臨床生理研修会	「神経伝導検査の基礎とハンズオン」	草津総合病院	21		
公	学術	研修会	2015/10/8	第3回血液研修会	動画を用いた症例検討会①	草津市立まちづくりセンター	18	1	
公	渉外	啓発活動	2015/10/17	石部宿まつり (健康まつり)	肺年齢体験	雨山文化運動公園	9		292
公	渉外	啓発活動	2015/10/18	おおつ健康フェスティバル	血管年齢体験	明日都浜大津	13		446
公	生涯	公開講座	2015/10/24	第3回公開健康料理教室	テーマ「食生活から肥満を考えよう」 内容①「肥満が気になる方の食生活のポイント」 内容②「肥満症の予防と最近の話題」 内容③ 検査体験「内臓脂肪測定」「頸動脈エコー検査」	ディリパ草津	7	14	

(6) 2016年6月1日

公益社団法人 滋賀県臨床検査技師会

公共区分	事業区分	事業項目	事業日	事業名	内容	開催場所	参加者数など		
							会員	一般	学生
公	渉外	啓発活動	2015/10/25	東近江健康フェア2015	模擬検体(尿)での糖濃度測定・病理標本の鏡検	八日市アピア	3	103	
公	学術	研修会	2015/10/31	第3回病理細胞部門研修会	①腎臓のHE染色と体腔液セルブロックのHE染色について ②甲状腺を含めた頭頸部領域の細胞診について (いずれも滋賀県精度管理標本を使用して鏡検)	長浜バイオ大学	26	1	
公	学術	研修会	2015/11/12	第4回血液部門研修会	動画を用いた症例検討会②	草津市立まちづくりセンター	13		
公	生涯	啓発活動	2015/11/15	検査と健康展	検査体験・検査相談・がん検診啓発・人権学習啓発	イオンモール草津	41	232	
公	学術	研修会	2015/11/26	第2回保健医療従事者研修会	「情報のつくり方、守り方、広め方、つながり方」	草津市立市民交流プラザ	2	22	
公	事業	精度管理	2015/11/28	精度管理血清部門報告会	平成27年度 精度管理血清部門報告会	草津市立市民交流プラザ	10	3	
公	学術	研修会	2015/11/28	遺伝子染色体・病理細胞部門合同研修会	講演①「バイオマーカーと大腸癌薬物治療」 講演②「一般病院における『がん化学療法看護認定看護師』の果たす役割」 講演③「大腸癌薬物治療における『外来がん治療認定薬剤師』の果たす役割」	草津市立市民交流プラザ	13	1	
公	学術	研修会	2015/11/28	第3回臨床免疫血清部門研修会	甲状腺の基礎からトピックスまで	草津市立市民交流プラザ	16	1	
公	事業	精度管理	2015/12/2	精度管理血液部門報告会	平成27年度 精度管理血液部門報告会	草津市立市民交流プラザ	11	4	
公	事業	精度管理	2015/12/5	精度管理生理部門報告会	平成27年度 精度管理生理部門報告会	草津総合病院	18		
公	事業	精度管理	2015/12/5	精度管理輸血部門報告会	平成27年度 精度管理輸血部門報告会	草津市立市民交流プラザ	18	1	
公	学術	研修会	2015/12/5	第6回臨床生理研修会	「脳血栓塞栓症！」 ～頸動脈エコーで塞栓源を探せ！～	草津総合病院	28		
公	学術	研修会	2015/12/5	第3回滋賀県輸血細胞治療部門研修会	輸血に関する症例検討会	草津市民交流プラザ	17	1	
公	学術	研修会	2015/12/12	第3回 臨床一般検査部門 研修会	1) 『尿検査のビットホール』 2) 『尿管上皮細胞の多彩な形態とその意義』 3) 『新しい髄液検査』	草津市立まちづくりセンター	50	6	
公	学術	講演会	2015/12/18	京都滋賀技師会合同微生物検査講演会	ISO15189の概要 微生物検査における環境整備 微生物検査のSOP(標準作業手順書) 検査実施に伴う記録の整備	メルパルク京都	8		
公	学術	研修会	2016/1/15	第7回臨床生理研修会	「心臓血管手術の実際」	滋賀医科大学医学部附属病院	32	1	
公	事業	精度管理	2016/1/22	精度管理生化学部門報告会	平成27年度 精度管理生化学部門報告会	草津市立市民交流プラザ	16	9	
公	学術	講演会	2016/1/30	第5回病理技術向上講座	病理検査室のマネジメントと病理検体の切り出し業務4	ニプロホール	94	65	
公	学術	研修会	2016/1/30	臨床一般・病理細胞部門合同研修会	【臨床一般検査部門から】「脳脊髄液の一般検査」 【病理細胞部門から】「脳脊髄液の細胞診」	滋賀県立成人病センター	33		
公	学術	研修会	2016/2/13	第4回滋賀県輸血細胞治療部門研修会	日当直者対象 輸血検査 講演会	草津市立サンサンホール	31	3	
公	事業	精度管理	2016/2/18	精度管理微生物部門報告会	平成27年度 精度管理微生物部門報告会	草津市立市民交流プラザ	15	1	
公	学術	研修会	2016/2/18	遺伝子染色体・血液検査部門合同研修会	染色体検査の実際 パート2	草津市立まちづくりセンター	13		
公	学術	講演会	2016/2/20	病理分野講演会	疑問症例検討会	滋賀医科大学医学部附属病院	29	5	
公	事業	精度管理	2016/2/20	精度管理病理・細胞部門報告会	平成27年度 精度管理病理・細胞部門報告会	滋賀医科大学医学部附属病院	28	5	
公	事業	精度管理	2016/2/26	精度管理一般部門報告会	平成27年度 精度管理一般部門報告会	草津市立まちづくりセンター	18	1	
公	学術	研修会	2016/2/27	臨床化学・臨床免疫血清部門合同研修会	感染症検査について 血液ガスの基礎的なはなし	近江八幡市立総合医療センター	9	2	
公	学術	研修会	2016/2/28	第5回滋賀県輸血細胞治療部門研修会	輸血医療を考える公開講座	JCHO 滋賀病院	22	20	1
公	学術	研修会	2016/3/6	第38回滋賀県医学検査学会	第38回滋賀県医学検査学会 (第一地区担当) 人権学習啓発	長浜ロイヤルホテル	132	28	
共	組織	共益活動	2016/3/13	施設代表者会議	技師会報告・質疑応答	草津市立まちづくりセンター	27		
公	事業	精度管理	2016/3/13	精度管理研修会	講演「施設精度保証認証・JCCLSについて」	草津市立まちづくりセンター	27		
公	事業	精度管理	2016/3/19	平成27年度 滋賀県臨床検査精度管理報告会	平成28年度滋賀県臨床検査精度管理報告会(全部門)	草津市立市民交流プラザ	40	17	

HITACHI
Inspire the Next

検査の未来に向けて。

質の高い検査データをより速く。

それがずっと変わらない私たちの使命。

日立ハイテックは多彩なラインアップにより、

検査室のさまざまなニーズにお応えしていきます。

日立自動分析装置
LABOSPECT 008

製造販売届出番号:
08B2X10005000001
「一般」「特管」「設置」



日立自動分析装置
LABOSPECT 006

製造販売届出番号:
08B2X10005000038
「一般」「特管」「設置」



日立自動分析装置
LABOSPECT 003

製造販売届出番号:
08B2X10005001007
「一般」「特管」「設置」



日立自動分析装置
7700シリーズ

製造販売届出番号:
08B2X10005000003
「一般」「特管」「設置」



日立検体検査自動化システム
LABOSPECT TS



日立検体検査前処理システム
2100P/2200P
シリーズ

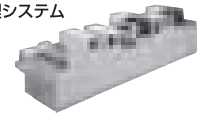

日立自動分析装置
7180形

製造販売届出番号:
08B2X10005001001
「一般」「特管」「設置」



日立自動分析装置
7020形

製造販売届出番号:
08B2X10005001003
「一般」「特管」「設置」



日立臨床検査用分光光度計
7012形

製造販売届出番号:
08B2X10005001008
「一般」「特管」



日立臨床検査用分析機器

株式会社 日立ハイテクノロジーズ
www.hitachi-hitec.com/science/

本社 〒105-8717 東京都港区西新橋一丁目24番14号
お客様サポートセンタ (03) 3504-7211

北海道(札幌) (050) 3139-4994 東北(仙台) (050) 3139-4985 中部(名古屋) (050) 3139-4567
関西(大阪) (050) 3139-4878 九州(福岡) (050) 3139-4151

6月23日(木) 19:00 ~ 20:30

**日臨技生涯教育推進事業
臨床生理部門**

研修会名：第1回臨床生理研修会
 内容：「知っておきたい心電図～読み方の基本と異常波形～」
 講師：奥 真奈美 技師 (草津総合病院 診療技術部 検査科)
 会場：草津総合病院 9階 あおばなホール
 参加費：日臨技会員2000円、地臨技のみ会員7000円、
 非会員 2,000円 (学生、他の医療従事者：無料)
 問合先：草津総合病院 検査科 奥 真奈美
 TEL：077-563-8866

7月 2日(土) 15:00 ~ 17:00

臨床免疫血清部門

内容：①E型肝炎の話題
 ②免疫学的検査解釈の極意ISO15189の視点から
 講師：①富士レビオ学術
 ②山本 慶司技師 (大阪医科大学附属病院)
 会場：草津市民交流プラザフェリ工商草津
 参加費：会員2000円、非会員 2,000円
 (学生、他の医療従事者：無料)
 問合先：地域医療機能滋賀病院 統括診療部 検査 松川 裕一
 TEL：077-537-3101

7月16日(土) 13:00 ~ 16:30

**日臨技生涯教育推進事業
病理・細胞部門**

内容：(仮) 泌尿器細胞診の新報告様式について、尿の液状化
 検体細胞診 (LBC) について
 尿細胞診鏡検実習
 講師：三村 明弘先生 (大阪労災病院 中央検査部病理)
 日本ベクトン・ディッキンソン株式会社 学術担当者
 場所：滋賀医科大学医学部附属病院
 参加費：日臨技会員2000円 地臨技のみ会員7000円
 非会員2,000円
 問合先：市立長浜病院 中央検査技術科 岡本明子
 TEL：0749-68-2300

7月 2日(土) 15:00 ~ 16:30

臨床生理部門

研修会名：第2回臨床生理研修会
 内容：「超音波の計測の基礎を学ぶ」
 I. 心エコー 基本計測と大動脈弁疾患について
 II. 頸動脈エコーにおける基本的計測方法
 ～検査に必要な知識と技術～
 講師：I 金子 裕 技師 (大津市民病院 臨床検査部)
 II 畑 久勝 技師 (済生会滋賀県病院 臨床検査科)
 会場：草津総合病院 9階 あおばなホール
 参加費：会員2000円、非会員 2,000円
 (学生、他の医療従事者：無料)
 問合先：草津総合病院 検査科 奥 真奈美
 TEL：077-563-8866

7月10日(日) 9:00 ~ 17:00

輸血細胞治療部門

内容：輸血検査に関する実技講座
 『基礎コース』
 血液型検査 (試験管法・カラム法) ・不規則抗体
 スクリーニング・交差適合試験
 『発展コース』
 血液型検査・不規則抗体同定・直接抗グロブリン
 試験・解離同定・カラム法
 講師：輸血細胞部門委員・精度管理輸血部門委員
 会場：長浜バイオ大学 実習室2
 参加費：滋臨技会員 4,000円 他府県臨技会員 5,000円
 非会員 9,000円
 問合先：地域医療機能滋賀病院 統括診療部 検査輸血 吉田正明
 TEL：077-537-3101 (8205)
 事前申し込み制：6月5日(日)に開催する研修会受付時より受
 付開始。期日前の申し込みは無効です。
 『基礎コース』のみ、6月5日に開催予定の輸血検査に関
 する基礎講座(平成28年度第1回研修会)を受講されな
 い方のお申し込みはお受け出来ません。
 また、同一施設から複数名のお申し込みがある際は、
 他施設のご希望をふまえてお受けする人数を制限さ
 せて頂く場合もございます。

7月16日(土) 13:00 ~ 16:30

**日臨技生涯教育推進研修会
臨床一般検査部門**

内容：日当直向け尿検査の基礎 (尿沈渣を中心に)
 講師：佐伯 仁志 (国立病院機構東近江総合医療センター)
 会場：草津市まちづくりセンター 309号室
 参加費：会員2000円、非会員 2,000円
 (学生、他の医療従事者：無料)
 問合先：敷 真奈美 公立甲賀病院
 TEL：0748-62-0234

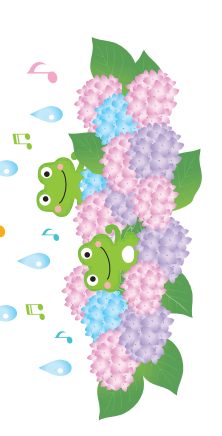

一般県民向けの講座です
 学生向けの講座です
 医療従事者向けの講座です
 会員向けの講座です

※研修会予定表につきましても、変更することもありますので、詳細に
 つきましてもは、技師会ホームページ内の行事予定表をご確認ください。



公益社団法人 滋賀県臨床検査技師会
 事務局：大津赤十字病院 病理診断科 滋賀県大津市長等 1-1-35
 滋臨技 HP <http://www.samt.jp/>



詳細については、HP をご覧下さい
 滋臨技 HP <http://www.samt.jp/>



クレアチンキナーゼアインザイムキット

体外診断用医薬品
製造番号 2016A448000001000

Lタイプワコー

CK-MB mass

ラテックス比濁法

汎用自動分析装置で
CK-MB蛋白量 (mass) を
測定できる試薬です。



製造販売元

和光純薬工業株式会社

〒540-0605 大阪市中央区道頓堀三丁目1番2号

問い合わせ先

臨床検査部 カスタマーサポートセンター

TEL: 03-3270-9134 (受付時間)

公益社団法人 滋賀県臨床検査技師会

2016年6月1日 (II)

収支計算書

平成 27年 4月 1日 から平成 28年 3月 31日 まで

(単位：円)

科 目	予 算 額	決 算 額	差 異	備 考
I 事業活動収支の部				
1. 事業活動収入				
①入会金収入				
入会金収入	15,000	13,500	1,500	500円×27名
②会費収入				
正会員会費収入	2,810,000	2,950,000	△ 140,000	5000円×590名
賛助会員会費収入	1,440,000	1,200,000	240,000	30000円×40
会費収入計	4,250,000	4,150,000	100,000	
③事業収入				
事業活動収入	510,000	663,210	△ 153,210	参加費
広告料金収入	440,000	530,000	△ 90,000	滋臨技だより等
交付金事業収入	2,584,000	2,584,000	0	滋賀県医師会交付金
事業収入計	3,534,000	3,777,210	△ 243,210	
④補助金等収入				
民間補助金収入	0	82,500	△ 82,500	日臨技から
地方公共団体助成金収入	35,000	35,000	0	滋賀県医務薬務課
民間助成金収入	1,164,000	1,399,500	△ 235,500	日臨技から
補助金等収入計	1,199,000	1,517,000	△ 318,000	
⑤寄付金収入				
寄付金収入	163,000	130,000	33,000	協賛金10000円×13社
⑥雑収入				
受取利息収入	3,000	3,006	△ 6	
雑収入	5,000	37,443	△ 32,443	
雑収入計	8,000	40,449	△ 32,449	
事業活動収入計	9,169,000	9,628,159	△ 459,159	
I 事業活動収支の部				
2. 事業活動支出				
①公益活動事業費支出				公益活動事業対象部
福利厚生費支出	786,000	958,818	△ 172,818	学術部
旅費交通費支出	483,000	620,690	△ 137,690	検査研究部門
通信運搬費支出	461,000	503,048	△ 42,048	交付金事業部
消耗品費支出	2,333,000	2,262,132	70,868	公報部
印刷製本費支出	1,018,000	951,006	66,994	渉外部
賃借料支出	704,000	718,139	△ 14,139	生涯教育部
諸謝金支出	765,000	729,437	35,563	組織部
委託費支出	10,000	0	10,000	
雑支出	144,000	29,415	114,585	
公益活動事業費支出計	6,704,000	6,772,685	△ 68,685	
②共益活動事業費支出				共益活動対象部
福利厚生費支出	330,000	128,900	201,100	組織部
旅費交通費支出	30,000	0	30,000	厚生部
通信運搬費支出	60,000	16,284	43,716	
消耗品費支出	43,000	8,229	34,771	
印刷製本費支出	20,000	0	20,000	
賃借料支出	50,000	5,600	44,400	
諸謝金支出	50,000	0	50,000	
委託費支出	0	0	0	
雑支出	30,000	0	30,000	
共益活動事業費支出計	613,000	159,013	453,987	
事業費支出計	7,317,000	6,931,698	385,302	
科 目	予 算 額	決 算 額	差 異	備 考
③管理費支出				
役員報酬支出	230,000	191,000	39,000	
会議費支出	220,000	21,539	198,461	
交際費支出	70,000	99,492	△ 29,492	
旅費交通費支出	235,000	206,684	28,316	
通信運搬費支出	60,000	43,017	16,983	
消耗什器備品費支出	0	103,680	△ 103,680	
消耗品費支出	210,000	57,635	152,365	
印刷製本費支出	200,000	36,720	163,280	
賃借料支出	590,000	603,850	△ 13,850	
諸謝金支出	20,000	0	20,000	
雑支出	17,000	47,691	△ 30,691	
管理費支出計	1,852,000	1,411,308	440,692	
事業活動支出計	9,169,000	8,343,006	825,994	
事業活動収支差額	0	1,285,153	△ 1,285,153	
II 投資活動収支の部				
1. 投資活動収入				
投資活動収入計	0	0	0	
2. 投資活動支出				
投資活動支出計	0	0	0	
投資活動収支差額	0	0	0	
III 財務活動収支の部				
1. 財務活動収入				
財務活動収入計	0	0	0	
2. 財務活動支出				
財務活動支出計	0	0	0	
財務活動収支差額	0	0	0	
IV 予備費支出	0	-	0	
	0			
当期収支差額	0	1,285,153	△ 1,285,153	
前期繰越収支差額	6,633,644	6,633,644	0	
次期繰越収支差額	6,633,644	7,918,797	△ 1,285,153	

正味財産増減計算書

平成 27年 4月 1日 から平成 28年 3月 31日 まで

(単位：円)

科 目	当 年 度	前 年 度	増 減
I 一般正味財産増減の部			
1. 経常増減の部			
(1) 経常収益			
受取入金			
受取入金金	13,500	19,500	△ 6,000
受取会費			
正会員受取会費	2,950,000	2,860,000	90,000
賛助会員受取会費	1,200,000	1,380,000	△ 180,000
受取会費計	4,150,000	4,240,000	△ 90,000
事業収益			
事業活動収入	663,210	1,822,200	△ 1,158,990
広告料金収入	530,000	500,000	30,000
交付金事業収入	2,584,000	2,584,000	0
事業収益計	3,777,210	4,906,200	△ 1,128,990
受取補助金等			
受取民間補助金	82,500	0	82,500
受取地方公共団体助成金	35,000	35,000	0
受取民間助成金	1,399,500	1,911,900	△ 512,400
受取補助金等計	1,517,000	1,946,900	△ 429,900
受取寄付金			
受取寄付金	130,000	130,000	0
雑収益			
受取利息	3,006	2,995	11
雑収益	37,443	13,025	24,418
雑収益計	40,449	16,020	24,429
経常収益計	9,628,159	11,258,620	△ 1,630,461
(2) 経常費用			
事業費			
福利厚生費	1,087,718	2,021,103	△ 933,385
旅費交通費	620,690	745,010	△ 124,320
通信運搬費	519,332	619,449	△ 100,117
消耗品費	2,270,361	2,291,595	△ 21,234
修繕費	0	73,774	△ 73,774
印刷製本費	951,006	1,149,902	△ 198,896
賃借料	723,739	1,319,078	△ 595,339
諸謝金	729,437	956,762	△ 227,325
雑費	29,415	8,078	21,337
事業費計	6,931,698	9,184,751	△ 2,253,053
管理費			
役員報酬	191,000	191,000	0
会議費	21,539	16,810	4,729
交際費	99,492	71,340	28,152
旅費交通費	206,684	241,424	△ 34,740
通信運搬費	43,017	54,418	△ 11,401
消耗什器備品費	103,680	132,300	△ 28,620
消耗品費	57,635	240,662	△ 183,027
印刷製本費	36,720	117,120	△ 80,400
賃借料	603,850	621,938	△ 18,088
雑費	47,691	41,832	5,859
管理費計	1,411,308	1,728,844	△ 317,536
経常費用計	8,343,006	10,913,595	△ 2,570,589
評価損益等調整前当期経常増減額	1,285,153	345,025	940,128
当期経常増減額	1,285,153	345,025	940,128
2. 経常外増減の部			
(1) 経常外収益			
経常外収益計	0	0	0
(2) 経常外費用			
経常外費用計	0	0	0
当期経常外増減額	0	0	0
税引前当期一般正味財産増減額	1,285,153	345,025	940,128
当期一般正味財産増減額	1,285,153	345,025	940,128
一般正味財産期首残高	18,633,644	18,288,619	345,025
一般正味財産期末残高	19,918,797	18,633,644	1,285,153
II 指定正味財産増減の部			
当期指定正味財産増減額	0	0	0
指定正味財産期首残高	0	0	0
指定正味財産期末残高	0	0	0
III 正味財産期末残高	19,918,797	18,633,644	1,285,153

法人名：社団法人 滋賀県臨床検査技師会

貸借対照表
平成 28年 3月 31日 現在

(単位：円)

科 目	当 年 度	前 年 度	増 減
I 資産の部			
1. 流動資産			
現金預金	10,664,797	9,300,644	1,364,153
流動資産合計	10,664,797	9,300,644	1,364,153
2. 固定資産			
(1) 基本財産			
定期預金(基)	12,000,000	12,000,000	0
基本財産合計	12,000,000	12,000,000	0
(2) 特定資産			
特定資産合計	0	0	0
(3) その他固定資産			
その他固定資産合計	0	0	0
固定資産合計	12,000,000	12,000,000	0
資産合計	22,664,797	21,300,644	1,364,153
II 負債の部			
1. 流動負債			
前受金	2,746,000	2,667,000	79,000
流動負債合計	2,746,000	2,667,000	79,000
2. 固定負債			
固定負債合計	0	0	0
負債合計	2,746,000	2,667,000	79,000
III 正味財産の部			
1. 指定正味財産			
2. 一般正味財産	19,918,797	18,633,644	1,285,153
正味財産合計	19,918,797	18,633,644	1,285,153
負債及び正味財産合計	22,664,797	21,300,644	1,364,153

財 産 目 録
平成 28年 3月 31日 現在

(単位：円)

貸借対照表科目	使用目的等	金 額
(流動資産)		
現金		465,146
普通預金		10,199,651
流動資産合計		10,664,797
(固定資産)		
基本財産		
定期預金(基)	法人運営のため	12,000,000
固定資産合計		12,000,000
資産合計		22,664,797
(流動負債)		
前受金	平成28年度会費 5,000円×549名 平成28年度入会金 500円×2名	2,745,000 1,000
流動負債合計		2,746,000
固定負債合計		0
負債合計		2,746,000
正味財産		19,918,797

計算書類に対する注記

平成28年3月31日

1. 重要な会計方針

1) 資金の範囲について

資金の範囲には、現金預金、未収金・未払金、前払金・前受金及び立替金・預り金を含めることにしている。

2) 減価償却について

什器備品は、定率法で減価償却を実施している。

2. 固定資産の価額の状況は、次の通りである。

科 目	前期末残高	当期増減額	当期減価償却費	当期末残高
基本財産 (法人運営のため)	12,000,000	0	0	12,000,000
内 定期預金:	6,000,000	0	0	6,000,000
訳 定期預金:	6,000,000	0	0	6,000,000
什 器 備 品	0	0	0	0

3. 補助金等の内訳並びに交付者、当期の増減額及び残高

補助金等の交付者	前期交付額	当期増加額	当期減少額	当期交付額
地方公共団体助成金	35,000	0	0	35,000
内訳 県 医務薬務課	35,000	0	0	35,000
民間助成金	1,911,900	0	429,900	1,482,000
内訳 日本臨床衛生検査技師会	1,911,900	0	429,900	1,482,000

会計上の公益認定基準について

平成28年3月31日

1. 収支相償

公益目的事業に係る収入がその実施に要する適正な費用を償う額を超えないと見込まれること

公益目的事業収入: ¥5,710,682 - 公益目的事業支出: ¥6,772,685 = ¥-1,062,003

2. 公益目的事業割合

公益目的事業比率が100分の50以上となると見込まれること

公益目的事業支出: ¥6,772,685 / 全事業支出: ¥8,343,006 × 100 = 81.2%

3. 遊休財産保有限度額

遊休財産額が一定額を超えないと見込まれること

遊休財産限度額(≒公益目的事業支出額): ¥6,772,685

遊休財産額: ¥7,918,797

平成27年度一般財団法人日本公衆衛生協会 会長表彰を受賞して

市立長浜病院医療技術局中央検査技術科
新川由基

このたび、平成27年度一般財団法人日本公衆衛生協会会長表彰を受賞させていただきました。このような賞をいただいたのは光栄であり、これもひとえに、推薦していただきました（公社）滋賀県臨床検査技師会の入野会長をはじめ岩井・大本副会長並びに技師会役員の方々の御推挙の賜であり、会員の皆様や勤務先の皆様のご協力のおかげと心より感謝申し上げます。

今回の受賞は、臨床検査技師として地域の健康フェスティバルにおいて地域住民の健康維持や増進に関わってきたことを評価いただきました。勤務先の長浜市で毎年開催されている健康フェスティバルには計画当初から参加し、会員の方々と協力して血糖測定コーナーやエコ体験コーナーなどを出店してきました。いまでは、参加者が1万人近くにもなる大きなイベントに成長しました。こういった事業に携わるようになったのは、滋賀県臨床検査技師会の部門長や理事・地区委員をさせていただいたのがきっかけであり、諸先輩方のご指導や会員の皆様の協力がなければこのような賞をいただくことはありませんでした。ありがとうございました。

平成27年度をもちまして技師会地区委員からは退くこととなりますが、技師会会員として、微力ながら技師会活動や地域住民の方々の健康管理に努めていきたいと思っております。今後ともご指導とご鞭撻を賜りますようお願いいたします。簡単ではございますがお礼の言葉とさせていただきます。



～ 事務局よりお願い ～ 会員各位さま

いつも技師会活動に、ご協力、ご理解いただきありがとうございます。
施設代表者の変更や、会員の退職、異動など変更がありましたら、
事務局まで変更・異動届の提出をお願いします。(滋臨技HPより取得できます)
ご理解・ご協力よろしくをお願いします。

会 員 動 向

平成28年5月9日現在

新 入 会

滋賀県会員番号	氏 名	施 設 名
950700	橘 葵	公益財団法人 滋賀県健康づくり財団
950701	上野山 恭 平	滋賀医科大学医学部付属病院
950702	横 谷 なつこ	社会医療法人 誠光会 草津総合病院
950703	小 沢 恵里奈	大津赤十字病院
950704	澤 田 由梨子	滋賀医科大学医学部付属病院

退 会

滋賀県会員番号	氏 名	施 設 名
950597	池 田 佳 織	市立長浜病院
950685	白 畑 実 紀	守山市民病院

異 動

滋賀県会員番号	氏 名	異 動 先
950222	古 賀 一 也	市立長浜病院
950022	久保田 久美子	東近江市立蒲生医療センター
950279	清 水 陽 子	東近江市立 能登川病院
950101	田 中 聡 士	医療法人社団 日野記念病院
950665	筒 川 美 裕	医療法人社団 日野記念病院
950150	入 野 保	長浜バイオ大学

再 入 会

滋賀県会員番号	氏 名	施 設 名
950705	山 本 勇 治	医療法人 医誠会 神崎中央病院
950706	篠 原 絵 里	滋賀医科大学医学部付属病院

施設代表者変更

施設番号	施 設 名	施設代表者名
9250035	長浜赤十字病院	北 村 則 子
9250017	県立成人病センター	速 水 猛
9250063	医療法人社団 日野記念病院	田 中 聡 士

第274号滋臨技だより

2016年6月1日

発 行 所：滋賀県臨床検査技師会
編 集 者：坪 井 房 幸
岩 井 宗 男
松 村 正 樹
印 刷：近江印刷株式会社

技師会では、皆様のご意見・ご要望をお待ちしております。

事 務 局 大津赤十字病院 病理診断科部
大津市長等1-1-35
TEL 077-522-4131 (内線2257)
E-Mail moriyasu@samt.jp

